氣候預告
日間寒爽
最高溫度
七十二度

本報通電
CABLE ADDRESS
HUNGCHUNGPO
123 ST. PATRICK ST.
TORONTO 2, ONT., CANADA

The Chinese Times.
MONDAY JULY 30 1956
第壹頁 PAGE 1

本報通訊
The CHINESE TIMES PUBLISHING Co., Ltd.
123 ST. PATRICK ST.
TORONTO 2, ONTARIO CANADA
TELEPHONE EMpire 3-3957

# 洪鐘時報

中華民國四十五年七月三十日（星期一）
孔子貳千伍百零七年
夏曆歲次丙申年六月二十三日

ENTERED AS SECOND CLASS MATTER
AT THE TORONTO POST OFFICE
MARCH 21 1926

## 洪門信條

忠誠救國
義氣團結
義俠除奸

▲閱報價目表
△短期
每個月……壹圓七毫五
叁個月……五圓
△長期
每年……壹拾捌圓
無論本埠外埠寄報郵費
外埠外國寄報價格壹律
一律相同
報費先惠 否則定報恕不奉聞

# 埃及下令總動員
# 全國武裝應付事變
## 英國凍結在英之埃及資產
## 英法美三國火急會商對策

開羅廿九日路透社電：總統納賽爾對熱烈歡呼的羣眾稱，埃及人民武裝以待，並公佈總動員，以對付帝國主義者，吾人將以武力對武力。

伊自亞歷山大里亞歸來，自總統府之露台廣播，當彼在亞歷山大里亞時，宣告將蘇彝士運河收歸國有。

納賽爾稱：如航運之自由經過運河受到任何損失或阻滯，英法兩國須負責任。

伊指責英國侵佔蘇彝士運河公司股份百分之四十四，而曾否吾人將要予以補償。

英與法國已採取針對步驟，反對佔領其一，英國凍結埃及之英鎊結存，及在聯合王國之蘇彝士運河公司資產。

二、法國外長畢諾與英國外相魯意將於星期一日在倫敦會議。

三、畢納對法國會稱，本政府拒絕納賽爾之決定接管水道。

美國派遣助理副國務卿墨斐為非，在倫敦與英法兩國作緊急商議。

加拿大高級委員據伯轉告與聯邦關係大臣霍姆伯爵磋商，並偕同其他聯邦高級委員赴唐寧街，進見首相艾登及外相魯意。

群眾來自市內各處，彼等聚合於阿卜丁宮的主要廣場，祝賀納賽爾宣布收歸國有的豪傑。

揮納賽爾官稱：今日埃及人民武裝以待，並宣佈總動員，以對付帝國主義者。此精神將使吾等能獲勝利，並將使帝國主義不能擊敗吾人，吾儕將能維護，以實現吾等自由，及衆所吾等主權。

納賽爾憤怒地攻擊美國政府，抗議埃及之將蘇彝士運河收歸國有。

納賽爾並非難法外長畢納侮辱駐巴黎之埃及大使，他警告英法兩國負擔其蘇彝士運河對航務作任何阻滯的責任。

他稱自埃及於四十小時前將蘇彝士運河收歸國有後，海運仍之進行流暢，而且身錄不秦。吾人將不干涉在運河的航務，相反地吾人將給予一切便利。余强烈地警告帝國主義者國家：如彼等干涉將引致在運河之航務受到妨礙，則余將阻碍海運之一切責任，並於英與法國身上。

他繼着說，吾人準備應付一切事變，吾人將以武力擊退武力，以侵略制侵略，以攻勢對攻勢。

納賽爾謂，在倫敦與巴黎之陰謀，是無道理的，這是帝國主義者十九世紀的方法傳統的呼喊，從佔權利，及干涉別國內政。

高呼反西方及親蘇的口號，群衆遊行經過街道，手持旗幟，高呼「打倒英國，打倒法國，打倒英國，蘇聯萬歲，收歸國有之納賽爾英雄萬歲」，工人和村民來自各省，步行及乘貨車，擁擠經過街上。

據近法國外交與財政部之來源稱：未有消息表示法國進行凍結埃及資產，與英國之行動一致，但一發言人評：有些此種步驟已在熟慮中。

現在埃及之英鎊除款為三百零八兆元，將受行動之更大直接影響，為在倫敦之埃及政府的活期存款。

首相艾登昨晨再行召集閣員，商議緊急會議，以商討蘇彝士危機，軍事參謀長參列席。

英國與埃及曾簽訂一新協定，至一九六三年攤還九百八十兆元英鎊存款的餘款，當埃及於一九四七年離開英鎊範圍時，此款被封閉。

在新協定下，英國應在一九五九與一九八零年之間每年放出五千六百萬元，給與埃及。

今日財政部指出，今年較發放於正月間實行，在此協定下，將不再行放出，直至一九五九年止。

以是之故，今日公佈之凍結管制命令，不實際打擊英鎊餘款協定，直至其時。

命令之立刻實際打擊，為影響在倫敦之埃及政府的活期存款。

英國官方頗為憂慮納賽爾總統將可能利用其管理運河，以進行經濟戰爭，對付與彼有政治爭論的任何國家，例如，若他運用受制不受約束，即他可能阻止西歐之重要煤油供應移運而過運河。

英與法國縱日向埃及政府提出嚴厲抗議，在開羅，埃及當局拒絕接納英國抗議，謂收運河，係在其主權以內。此際，英國官方感覺若得美國支持，將可言諸上對抗埃及之控制運河。

首相艾登與法總理摩列之任何可能決定，勢將現在眼候與美國及其他有關國家作大致磋商的結果。

蘇彝士運河收歸國有，引致全世界的煤油工業動搖不定，依靠水道的各公司，其股價已暴跌許多百萬元。

## 蘇聯領袖宣告
## 支持埃及國營運河

莫斯科廿九日綜合電：蘇聯領袖今日宣佈其支持埃及國有化蘇彝士運河，強調彼等認為此不獨正確，而且合法。

同時蘇聯官府的意見，由政府機關報伊茲維斯特亞披露，表示非常強烈的語氣反對以色列，它謂以色列政府方面之警告，引致懷疑以色列之願望，以尋求在中區的和平。

真理報歡迎蘇彝士運河收歸國有，為一行動，使埃及為其自己命運的主人，并稱說：蘇聯政府預備親切地考慮日後的請求，來自埃及，協助該國實行工業化及發展農業。

蘇聯對於現在對於阿斯溫高水閘計劃之狂熱，不提及，熱烈被認為是重要的。蘇聯已說明，它邀請納賽爾總統，於八月中旬到莫斯科，討論蘇聯協助埃及經濟和軍事的問題。

## 海南島開發和建設
## 國外廣大僑胞關懷

香港訊：廣州消息：廣東省華僑事務委員會近兩個月來不斷接到國外華僑，國內僑眷和港澳同胞的來信，他們詢問要求了解海南島的自然環境和亞熱帶作物的生長情況，並表示要以人力、物力來支援海南島的開發和建設。

日本華僑楊和祥來信說：海南島是最合華僑安居樂業的地方，我決定分家回國，到那裏經營培植亞熱帶果木等事業，以增加祖國對海南島的建設力量。緬甸華僑陳仲良希望由華僑聯合組織一個集體機械化農場，吸引僑資開發生產，他自己願意負起徵股金十萬元的責任。

馬來亞一位經營橡膠多年，富有生產管理經驗的華僑，曾在同一期間特別到海南島走了一遭，回來後，熱心地向政府提出關於種植橡膠的環境選擇，選種，管理等許多有益的建議，並主動地在自己提出那些方面可以盡力。

澳門同胞鄭秉祺、麥佩斯、羅勝等來信說：他們想組織一個「華僑港澳同胞海南島集體農莊」，以便把分散在國外的科學技術和經濟力量組織起來，參加海南島的建設。

## 科倫波國家似將
## 會商蘇彝士爭端

錫蘭科倫波廿九日社的時報電：錫蘭總理班達拉奈克決定與印度、巴基斯坦、緬甸及印尼西亞的領袖商量關於情況出自埃及之決定國有化蘇彝士運河。結果五個科倫坡國家之會議似將於八月中旬舉行。

錫蘭總理相信其實政府之行動，有許多嚴重的錯綜，據彼意見，與爭點有密切關係之國家間，或需進行商討，以便對有些友好的諒解。

據悉科倫波國家，曾於一九五四年在科倫坡舉行會議構成亞非兩洲集團之有勢力部分，并包括英聯邦之二個亞洲會員。該等國家皆能感化英及美國，以解決蘇彝士爭端。

## 叙利亞準備助埃及
## 約旦警告西方國家

倫敦廿九日聯合社電：此際支持埃及擁護納賽爾者，堆積來自其阿拉伯盟邦，危險似會加深。在大馬士革，叙利亞消息來自兩個阿拉伯國家之最高，叙利亞國防部長稱，叙利亞本國之陸軍已採取一切預備措施，以支持埃及，面對所有可能的事，或會因佔領蘇彝士運河而發生。其聲明發表，係在叙利亞與埃及陸軍首長會議以後的。

且國家聯演局長愛德丁警告西方派軍干涉運河問題，可能觸發第二次世界大戰。伊並示深恐西方國家或不顧其干涉，但彼煽動以色列為之。

## 英國建議向埃及
## 提出強硬警告

倫敦廿九日聯合社電：倫敦英國是晚擬議，向埃及總統納賽爾提出一強硬警告，而同時英，法，美三國政策制作者正坐下進商一途徑，以解放蘇彝士運河，免受納賽爾管制。

當報復納賽爾突變，國有化運河的第一步驟，英與法兩國凍結其在國內之所有埃及現款與資產，英國於星期六日凍結埃及之英鎊帳戶，法國今日步其後塵。

據報告者稱，第二步驟，英國政府向開羅政府提出一項強硬警告，如它企圖限制船隻之移動經過主要水道，則它將會遭以武力對付的危險。但在今晚之聲明中，此間及在華盛頓的埃及大使館，給予保證，謂在國有之運河下，將會保持開放，任從一切船隻航行。

保證列於一聲明中，聲明對英美兩國取消其建議，協助財政，以建設阿斯溫高水庫，致迫使納賽爾攫奪運河。

來源不付彼等所提議警告之正確方式，無論如何，但不可能附帶期限，直至水道切實被封閉之時。

據報英國建議，係在新國有化蘇彝士運河公司埃及職員巴威發表聲明之後，伊在開羅宣佈，將拒絕接受支票，在英國銀行提款，以支付運河通行稅。此政策將採用，顯然藉以破壞凍結，因凍結影響公司在英法兩國之款項和資產。

運河之最大使用者，在英與法國支付其通行稅。若其繼續實行，納賽爾將面對決定，是否禁止彼等經過運河，及冒着縱貫干涉國際商務的危險。

在法律上支持其提議警告，英國來源評，在一八八八年之君士坦丁堡協約，再行肯定多次，保證運河在和平或戰爭時期應開放與各國船舶。俄國為八個締約之一。

西方考慮辦法，以應付局勢，包括禁運各種武器往埃及，將爭端提交聯合國安全理事會，須宣對和平之可能威脅，且在地中海顯武揚威，使開羅確信西方國家之認真，且准許以色列購買更多噴射飛機及坦克車，當抗衡埃及勢力在中東之方法。

談判者並考慮較長期計劃，使西方盟邦減少依靠蘇彝士，一舊計劃為一管綫由伊拉克油場過往土耳其，現正研究，作為新組切。可能第二管綫，由阿曼巴肯通往以色列之海港，及加速油船建造之計劃，亦須加以研討。

## 測量宇宙射線的
## 電子儀器試驗成功

香港訊：天津消息：南開大學物理系電子物理教研組主任江任平，經過一年多的研究，最近試驗成功兩套測量宇宙射線的電子儀器－「宇宙射線分類器」和「宇宙射線符合器」。包括有「符合」、「反符合」三部分，能在一百萬分之一秒到一千萬分之一秒內，分辨出宇宙射線的粒子。

這種電子儀器不但適合用各種計數管來測量宇宙射線，而且對放射性同位素所放出的輻射射線也可以測量，同時它也是原子能和平應用方面的重要研究設備。現在，江任平正利用這種儀器進行「宇宙射線」方面的科學研究工作。

## ▲本埠新聞▼

### 本報啓事

本報此次籌款放映，承蒙本市各僑團和華僑商戶加拿大人商業和公司，香江飯店、新新商店、國民餐館……公司、中國餐館、和永生內……等熱誠相助，使我們這次映出……能夠順利地完成任務。上述這些商戶……本報同人除……[illegible]

### 本報放映

### 國產名片情況熱鬧

本報昨(廿九)日假座……戲院放映國產彩色故事名片「鳴山伯」……[illegible]

### 意領對市參事批評

### 失事船員表示不滿

[illegible]

### 埃及收回運河

### 對加石油業發展有助

由於埃及政府收回蘇彝士運河……加拿大石油之可能……[illegible]

### 越獄犯人

### 在醫院中就捕

[illegible]

### 合作領袖要求修改

### 加強反歧視法案

[illegible]

### 四年前逃案犯

### 自首被判入獄六月

[illegible]

### 六十歲西人

### 栽毒被拘控

[illegible]

### 陳子豪先生避暑訊

本埠陳子豪……[illegible]

### 陳楊聯婚誌盛

[illegible]

### 哀謝

[illegible]

### 花圈

[illegible]

---


## 美國總統輪船公司

ASK ABOUT AMERICAN PRESIDENT LINES ECONOMY FARES
BEFORE YOU BUY YOUR TICKET TO HONG KONG

美國總統輪船的經濟客位

[illegible]

AMERICAN PRESIDENT LINES
The Carefree Sunshine Route to and from Hong Kong
General Passenger Office
311 California St., San Francisco 4, Calif.

QUON ON CO. LTD.
General Agent
254½ Pender Street East
Vancouver, B.C.

美國總統輪船公司

---

## 均安號

美國總統輪船公司
總代理

代理環球各航空公司飛機客票……[illegible]

Quon On Company LTD.
254½ E. PENDER ST.
VANCOUVER, B.C.
PAcific 1025

---

## 加拿大 陳郁公司 多倫多

CHIN YOKE CO.
220 CHESTNUT ST.
TORONTO ONT. EM 8-2046

唐山生油

[illegible]

---

## 麥錫舟代理

美國總統輪船公司

……TORONTO EM 3-9055 ……WA 2-6309 WA 3-5810

[illegible]

---

## 復興公司

FORD HING
167 Mc Caul St.
Toronto Ont

★加拿大和平會主席
文幼章博士夫人
★最新的英文著作
「五星飄揚新中國」每冊一元
★★★

[illegible]

---

## 士檳電帶公司

A. Smith Belting Works
138 York Street at Adelaide
Phone EM-3-1437

[illegible]

---

## 友記合棧有限公司

You Kee Hop John Company LTD.
61 ELIZABETH ST. TORONTO, ONT. EM3-9083

[illegible]
白油廣東加……

---

## 加拿大 萬利燒腊 多倫多

MON LEE CO.
109 ELIZABETH ST., TORONTO, ONTARIO, CANADA
EMpire 3-1921

專營

金豬臘味燒……
四時瓜菜米……
祖國雜貨零沽批……
大小光顧一律歡迎

營業時間：由晨七點半起至晚十點半止

---

## 西醫謝日樑

129 Dundas St. W.
TORONTO ONT.

[illegible]

---

## 周耀初太平紳士

GEORGE CHAN J.P.

[illegible]

▲加屬新聞▼

## 衛長指出繼續試爆 核子武器將危害人類

渥太華三十日電，核子武器試驗至今現作為止，輻射塵未至威脅人類……[illegible]

## 四個蘇聯銀行家 訪加完畢後返國

滿地可三十日電，[illegible]

## 蘇聯足球隊 八月內來加作表演賽

滿地可三十日電，[illegible]

## 青年擅入 他人車房被槍傷

## 卑詩省一鋸木廠 大火損失四十萬元

## 加洪簽署最惠國協定 香蕉價格將下跌

渥太華三十日電，[illegible]

## 士者[illegible]工人 [illegible]謀害

## 議員要求保留 多一傳質機免為英奪

## 二十三人飛赴印支 參加休戰監督工作

## 餐館出賣

Kingston Cafe
924 Kingston Rd. Toronto
OX1-0001

## 都城達權社通告

為通告事本社現有緊急事務商議定本月卅日禮拜一晚七時召開全體大會凡本社職員社員依時出席共同商議指示進行為盼
此佈
一九五六年七月廿七日


# 環球公司

(多)(多朗) WAN KEW CO. (加)(大拿)
82 Elizabeth St. EM.8-4229 Toronto, Ont. Can.

球欄豬金菜芽腐荳菜瓜時四

△大批唐貨到步
△價格特平

發菜綠荳平沽一百磅十六元二毫五仙
十六頭五磅庄什錦菜綠平沽每箱三十六元
六毫五仙

司理 林善彰 林瑞駿 啓

# 中國國貨公司

加拿大 多朗多
China Trading Company
145 147 DUNDAS ST. W. TORONTO ONT. EM.8-8708

欲買最靚罐頭冬菇 請來本號保証滿意

六頭有零五安士原罐冬菇每罐 十九元貳毛五
大頭有零五安士切片冬菇 十八元五毛三
廿四頭廿安士原罐冬菇 十五元四毛
廿四頭廿安士切片冬菇 十四元九毛六
廿四罐十安士切片冬菇 七元四毛三

代理 C.P.R. 車票匯兌 C.P.A.

正司理 李民[illegible]
副司理 林[illegible]

# 廣興有限公司

加拿大 多朗多
KWONG HING CHINESE FOODS LTD.
64½ ELM ST. PHONE EM.8-2307
TORONTO ONTARIO CANADA

本公司辦理食品，[illegible]
△罐頭食品▽

總理 吳道一
司理 鄭傳富

# 國新商店

加拿大 多朗多
KWOK SUN TAILOR
181 Dundas St. W.
Toronto Ont. EM-8-1449

專接乾濕洗熨 創新服裝專家

# 天生堂

Hing Sang Hong
362 POWELL ST. EAST Vancouver, B.C. Canada
PAC 5011

# 兆源

(金)(號)(鵬)(記)
SIU YUEN
78 Elizabeth St. Toronto Ont. EM3-1037

本公司 [illegible]

388 DUNDAS ST. EAST, TORONTO, ONT.

# 利道實業有限公司

華區分行李市弼街八十九號
分行司理林舉貞
Largest Realtors In Canada
Main Office 1172 Bay St. Toronto 電話 WA-4-5761
林舉貞電話 EM.6-9109 住家 WA-2-6901

◎好音•特告

◎現有帝柏文出賣

全加最大實業房屋買賣生意行

## 香港外國人士贊賞 中國藝術團的演出

（香港航訊）許多居留在香港的和路過香港的外國人士滿意地欣賞了中國民間藝術的演出。

目前正在香港表演的日本「東寶藝花歌舞團」的團長和部分演員，八日午間觀看了中國民間藝術團的演出。歌舞團團長，日本舞蹈家登田尚香港報界說：這樣優美，出色的藝術，我還是第一次看見。如果藝術團到日本去表演，一定會大受日本人民的歡迎。

日前路過香港前往日本的新加坡務工團體主席馬歐爾說：藝術團的舞蹈是非常美妙的，「中國舞蹈家的動作姿勢，是那麼的動人。」

有兩個美國的大學女教授在六月底路過香港時觀看了藝術團的一場表演，她們臨走時說：「我們非常欣賞這次演出。這是我們欣賞中國民間藝術的第一次，希望以後能有更多機會看到這樣的演出。」

香港著名鋼琴家夏理柯教授稱讚藝術團的演出是具「有很高的水準和豐富的娛樂性」，他特別讚揚「採茶撲蝶舞」和「荷花舞」。

## 青海草原上 用飛機治蝗

香港十五日電訊：西寧消息，在拔海三千公尺以上的青海省巴洛孚草原上，人們正利用飛機噴撒藥粉，來防治蝗蟲，據預算，在噴撒撒到蝗蟲的二十四小時內，蝗蟲就死去百分之九十以上。

飛機噴藥治蝗引起了草原人們的驚奇，已經遷入深山夏季牧場的牧人們，定居在草原邊沿的農民們，數以百計地騎馬參觀。男子們給聯成群地圍集在一起，捧出酒瓶相互敬酒作樂；穿着盛裝，挂滿珊瑚項圈的婦女們跳着飛機歡舞祝象。

巴洛平草原在青海省海南藏族自治州貴南縣，是黃河沿岸一塊古老的十萬畝的冬季牧場，三十四年以來，曾遭受蝗蟲的侵害。今年，當人民政府決定在這裏撲蝗五十萬畝以後，受到牧民們的熱烈支援，他們修築了機場，新修了一條一百五十多公里長的公路，並且把四百多噸物械，用毛牛運到工地。


**羅景耀** 醫學博士

109 DUNDAS ST. W. TORONTO ONT,

電話 EM. 8 5538

醫務所 設在丹打街西壹百零九號

診症時間 下午貳時至八時 禮拜一至六 禮拜日 下午式時至六時

**潘國恩** 醫學博士 牙科

DR. F. H. PON

192A DUNDAS ST. W., TORONTO ONTARIO

時間 △星期一至星期五 上午十時至十二時 下午二時至伍時半 △星期六 上午十時至下午壹 △星期日 下午二時至五時 如有特別事情預約 醫所在丹打街西門牌壹百九十二號A △電話 醫所 EM6-4595 寓所 LE 6-9275

**接車行李**

本人常駐天梨園為接車行李，倘有僑胞返埠或為埠宦車行李，全由電話或可親到天梨園詢問便知 黃鴻磐

113A Chestnut St. EM3-2717

**承接坭水工作廣告**

本人專做坭水工作，凡打沙灰，修整墻壁，烟通，踏級，屋頂，水渠及白灰等工作，無論大小，歡迎委託，極表歡迎

ED. DILLON 244 McCAUL ST. 電話 WA-2-9782


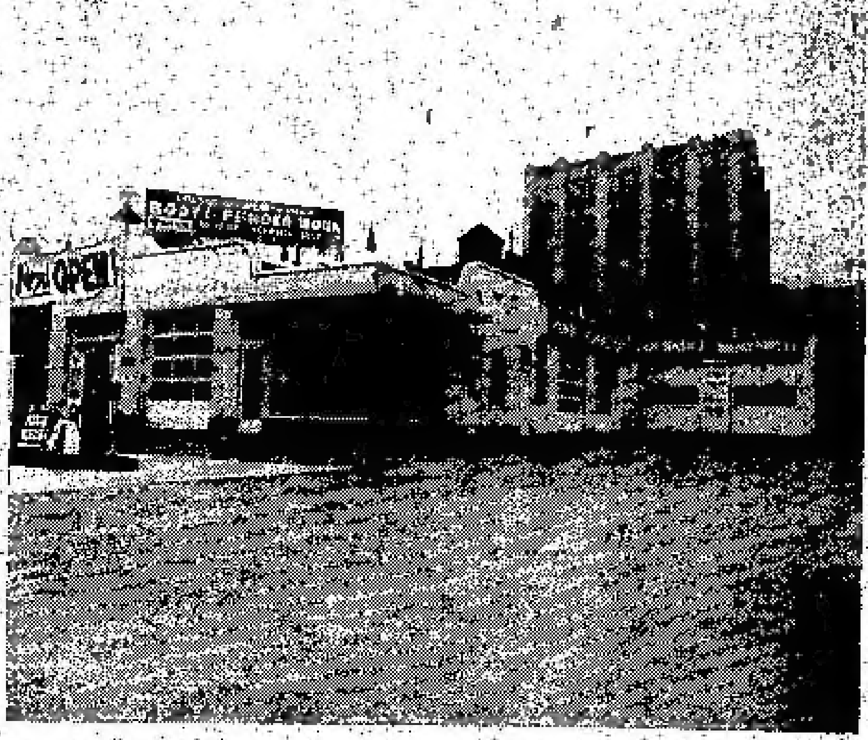

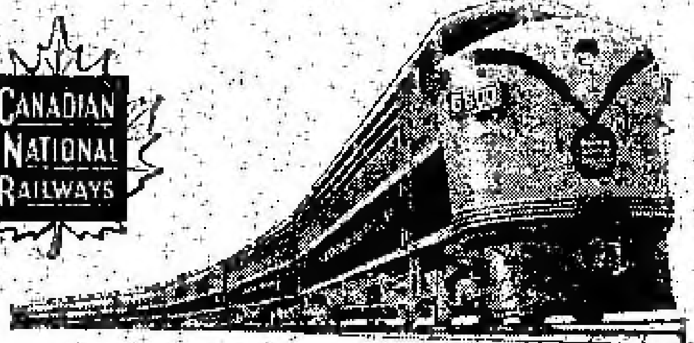


Edward Motor Service
132 Chestnut Street Toronto Ont.,
Telephone: EM6-6192 EM6-5324

**悅華企業有限公司**

總理廖崇憲 副總理林進寧 助理何連丁

近年來因加國公路交通之便利，我華僑購買自由車者，無論為旅行方便之用，其數日衆，本公司爲利便僑胞起見，除經營旅館，洗車，停車場而外，添設修理自由車廠在旅館側邊，地位極其適中，經營數年，營業漸近僑胞光顧，所以生意進步之速，有如日之東升，爰為先事需求，將工廠各部擴充，添顧技術人員，務新修理工作快捷妥當，同時本公司經營各種電油，光漆，工廠各部營業，日益擴大，六十天凡我僑胞如有車修理或「全車油色」，價目亦甚相宜

**回國及返加船票**

華僑回國，或辦貨，請用詩晏亞火車，招待妥當，回國或來加定位，船票，飛機票，請與麥錫舟君接洽，或詩晏亞代理。

加拿大國家鐵路啓

華人總代理處麥錫舟

E. C. Mark

12A Hagerman St. Toronto

電話：EM-3-9655 WA-2-6309

**香港 麥廣記 參茸行**

Mak Kwong Kee

世業二百餘年 宗旨專賣正貨

[illegible]

GIIN YOKE CO. 120 CHESTNUT ST. TORONTO ONT. CANADA TEL. EM 6-2006

49, BONHAM STRAND W. HONGKONG

香港南北行街四十九號 電報七七九六

**生活飯店新張廣告**

本飯店創設在都城唐人街七十二號，創辦者不惜重資聘請上等雅潔，務求現代化特由祖國聘請名廚師向優界嚴禧所製數饌美味適口，經濟時菜，時應命

本飯店主人啓

WA2-0298

NORMAN ENDICOTT
Barrister & Solicitor
4 ALBERT ST. EM4-2846

律師 NORMAN ENDICOTT

郎文少章專辦大小案件及買賣合約等件常備中文傳譯人員

地址亞拔街四號

Vogue Laundry & Dry Cleaners
520 PARLIAMENT ST. PHONE WA 4 1024

新張營業 重要啓事

活加機器 乾濕洗衣館

[illegible]

本衣館啓

加拿大 溫莎埠

**遠東商業有限公司**

自製（金龍牌註冊商標）出品

Oriental Commerce Limited
1574 Lincoln Road
Windsor Ontario Canada.

**遠東商業公司（咏）精廠（遷）舖啓事**

李錣如啓事

啓者：近來時多過埠、在店工作時間甚少、凡親友來函取貨、可直寫本公司或司理部收、倘非與弟個人來往之函件、不可按弟之名、以免阻誤時間、致有負顧客之厚意、謹此奉告、并候

諸君康健

弟李錣如謹啓

遠東商業有限公司 總經理李錣如 化學師李國楊 謹啓

金龍牌商標出品

**加拿大 都朗度 怡安大葯房**

GEE ON CO. 78 ELIZABETH ST. TORONTO, ONT. CAN

★本藥房選辦道地正地道藥材，各種中西藥丸，丹丸散，化妝品，各種香水，日常需用品，應有盡有，備供僑胞之需求。

●敬濟堂蛤蚧大補茶 每盒四元五

●傷風療肺止咳露 每樽七毫五

●化痰順氣止咳丸 每樽銀七毫

●比市利公司萬應藥膏 △每樽壹元——叁元

●珍珠花柳搜毒丹 每盒銀三元

●珠珀白濁解毒丹 每盒銀二元

●皮膚濕毒藥水

△新到△

▲最新各種名伶唱片

▲今古書籍武俠小說

**路盛和藥房**

TOM LOCK DRUGS
136 Dundas St. W. Toronto
EM-6-3122
Photo Finishing By Charles Abel

本號能代僑胞配製各種藥單，外埠僑胞來信來單配藥快捷妥當，交郵付奉無誤，如蒙光顧，無任歡迎

# 廣東近事

## 交通運輸工人盧山休養

七月十二日從盧山回來的交通運輸工人、先進生產者鄒才略，只休養了十九天，体重便增加了八斤多。廣東省交通運輸部門的先進生產者上月份到盧山休養的共四十九人，分爲兩批，現在都已先後回來了。八、九月間還繼續有兩批交通運輸工人到盧山休養。

## 八百名教師到鼎湖山休養

廣州市有八百名教師將到廣東著名的風景區——鼎湖山休養。

道次到鼎湖山休養的八百人中，大學教授和講師四五十人，中小學教師三百九十人，是分批前往的。第一批約五十多人，已經在七月九日和十日先後出發了，裏面有老教授容庚、新從美國回來的陳榮教授和去年從泰國回來的林觀教授。他們都將同家屬去渡過愉快的假日。他們將在鼎湖山休養一星期到兩星期。來回旅費全部由各該學校負責，膳食費則由廣州市教育工會補助一半。

## 十一名講師升任副教授

華南醫學院講師黃承鋼、鄧惠燒、關然遠、徐秉飛、余國經等十一人，最近經高等教育部批准升任爲副教授。此外，還有二十三名助教升任講師，有五個醫生升任主治醫師。

## 青年學生棋○第一名黃少強

廣州市青年學生象棋比○，連續舉行了四天，已經在七月十日結束。青年象棋手黃少強在初○和決○中，都沒有是他的敵手。結果，他獲得了甲組第一名。

比○委員會現正在研究選拔這次比○成績優良的青年象棋手參加快將舉行的「八大城市青年學生象棋比○」。「上以○代(賽)字」

## 西安市三萬人觀賞曇花

香港訊：西安消息，七日和八日西安市有三萬人在革命公園觀賞了綻開的四十二朵曇花。

它入夜盛開，花開放時，掛在綠葉叢中的一朵朵粉紅花苞徐徐張開，露出片片細嫩的淡白色花瓣，最過一個多小時，花朵全部開放，從花開放到花朵謝落只有四小時。

道次曇花開放的數目，是西安市培植曇花以來最多的一次。


**餐館出賣**

聽綫餐館出賣 取價四千五百元
有意購買者 請速到來面議
Grand Cafe
Bracebridge Ont.

**馬植三經紀**
Ken Wiles Ltd Realtor
153 St. Clair W. Toronto
Office WA1-1191
Res LE1-5545
本人代理 樓屋大小 生意買賣 經紀服務 忠誠光顧 僑胞歡迎 特別歡迎

**都城西湖餐館啓事**

敬啓者：本市丹打街西門牌一百三十三號，西湖餐館，開張營業計有三年，屢蒙遠近男女僑胞親臨光顧，生意日有進步，感謝良深。茲因該館將近於八月十日滿期，點交同館主。前事有餘誠合行此正
都城西湖餐館全人謹啓

**加拿大 多城 長城書局**
Great Wall Book Co.
115 Chestnut St.,
Toronto Ont.

週刊：銀燈 東風報 星島週報 人生 英語週刊 祖國 天地 新聞天地
旬刊：東西 香港 家庭生活 家庭良友 新藝 藍皮書 集趣 西點半月刊
月刊：光明畫報 中聯畫報 長城畫報 新中華畫報 世界電影 國際電影 幸福畫報 影風 鬥海畫報 文壇 亞洲

歡迎各界訂閱及指導
優待長期訂戶一律九折

躍市砵
加拿大最好之香煙

**HOY'S** 150 MAIN ST. VANCOUVER B.C.
雲哥華埠 馬關錫電器行

◎金星新到超級長壽片 改編紅樓夢大全共六只
世界文壇不朽名著 黎文所飾賈寶玉 李寶瑩飾林黛玉 鍾麗容飾襲人 錄音特異 香港電台一劉的呼聲 合唱
絕代佳人 麥炳榮 陳錦棠 少新權 白文樓 梁冰雪 萬文紅 三只
西廂記 李寶瑩 劉少文 鍾麗容 黎文所 許秀英 妙生 三只
倫文敘 鍾雲山 朱麗 馮錦華 李慧 李錦昌 傅標安 三只
玉葵寶扇 羅麗娟 何鳴鳳 白龍珠 伍木蘭 劉少文 三只
◎美聲最新長壽片 每只四元五毫
洗劍聲 廖志偉 紅鈴女 伍木蘭 林家聲 小甘羅 孟姜女(萬里尋夫) 三只
◎南聲第三期長壽片公司 每只四元五毫
洗劍聲 鍾雲山 郭少文 杜碧威 伍木蘭 一江春水向東流
下卷大結局(梁祝拜壽)(陳印丁亞九) 共二只
鄧寄塵 羅麗娟 江平 馮玉玲 伍木蘭 黃侶儂 何少珊 李寶 余流 潘金蓮 二只 一只 一只
洗劍麗 馬上琵琶 梅妃怨 一只
◎鴻運公司新到一十三慢轉片每只四元五毫
任劍輝 芳艷芬 梁醒波 羅麗娟 春燈羽扇恨 鄉村姑娘 一只
▲歡迎外埠C.O.D.交易安全快捷

◀長詩及普通唱片包羅萬有目錄印備函索即奉▶

**文田藥行**
M. Y. HONG 150 QUEBEC ST.
PRINCE GEORGE B. C. CAN.

痔根斷請用消痔丸
文田專醫內外痔瘡大便下血肛門腫痛
寄藥郵費三毛五內服消痔除根丸此藥專
治男女內外痔瘡肛門各種病初起兩樽老
痔多服此丸服法安全在佛山醫愈多人
每樽廿四服十元兩樽十五元不受C.O.D.

本報承印中西文件

**加拿大 多倫多 均興藥房**
GOON HING
72 GERRARD STREET W.
TORONTO ONT. CAN.
補腎壯陽固本丸 補氣壯陽益精丸 順氣化痰止嗽丸 祛風散熱發斑丸 李姿滲濕止癢水 消腫止痛跌打丸 刀傷止血跌打粉 箇陳跌打藥酒 各項上等藥材
中醫 吳伯根

**劉璧照相**
204½ Wellesley St. E.
TORONTO.
電話 WA-1-7756

**加拿大 滿地可 富隆雜貨芽菜公司**
FOO LUNG IMPORTERS & EXPORTERS CO.
MONARCH CHOP SUEY PRODUCTS
78--80 LAGAUCHETIERE STREET, WEST
TEL. PL. 6409 MONTREAL 1, QUEBEC TEL. HA. 9961
合時貨品 源源辦到 罐頭雜貨 茗茶海味 挑選精美 以應顧客 衣館餐館 用具齊備 特聘翻國 名師主理 芽菜業務
▲代理▼
◎古林公司◎ ×各種鮮味× ×麥芋維公司× ◎餐館碗碟用具◎

**加拿大 多倫多 廣東飯店**
CANTON CHOP SUEY HOUSE
74 ELIZABETH ST.
TORONTO, ONT. EM-6-6334
廣東飯店 從新裝置 特聘名廚 日夜開市 大筵小酌 招待備至 外賣包送 定令滿意

**加拿大 滿地可 新共和**
SUN KUN WO
63 LAGAUCHETIERE ST. W.
MONTREAL, P. Q. TELEPHONE UN 6 3113
本號專辦 唐山雜貨 地道藥材 膏丹丸散 象四時瓜 菜金豬燒 臘等發客 如承光顧 無任歡迎

**華興電熨斗公司**
179 ELIZABETH ST. TORONTO ONT.
電話 WA-3-2254
修理衣館各種機器及電風扇 兼有八百、九百、一千火力 電熨斗新風扇 猛力電水偶實 外埠C.O.D.寄貨 並接車行李 周北鎰啓

**IMPERIAL BANK OF CANADA**
116 ELIZABETH ST. TORONTO PHONE EM6-5259
華區帝國銀行
◎設備安全貯蓄箱 以應華顧客租用
你的貴重物品安全，免被火燒或盜竊否？本行最近設置許多新安全箱，留為你用，租金極廉
兩仙，本行接理香港滙兌，無論電滙或信滙均可，價格最平，請駕臨本行商量，關於滙款往香港或別國均任何辦，所有顧客，當予以迅速及特別注意
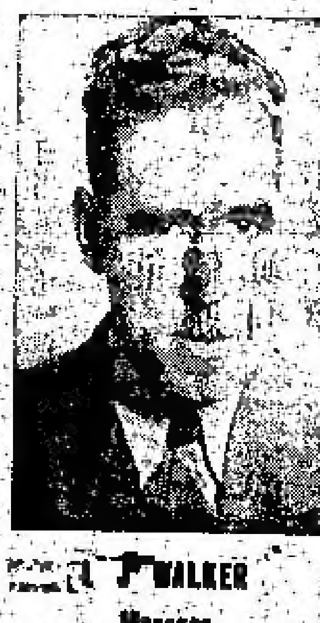
WALKER
Manager
司理偉架氏

**金綸** KAM LUN
TAILOR AND CURIOS
31 ELIZABETH, ST.
TORONTO ONT.
舖址一十三街人府處間
電話 EM.6-6259
忠誠服務 工精價廉
●快捷妥當●
門市部 專售祖國著名產品
裁縫部 承接各種餐館男女招待員(企檯)服裝，請將尺寸長短列明

**勝架兒弟藥房**
SINGER BROS, DRUG STORE
34 Queen Street East Near Victoria,
Toronto, Ontario Canada

▲大補丸 有轉弱爲強返老還童之功
本藥房精心研究鍊製之培元大補丸西名(INVIGORATORS)敢謂有轉老還童之功，弱者服之固本救如神，壯者服之而益壯，患精神衰弱者服之尤奏奇效，每樽價銀二元半 三樽六元半

▲治癬聖藥
本藥房代理(Zemo)專治皮膚濕毒癬疥，如用過者無不口碑載道，實為靈藥，患是症者一經試用，無不立見奇效，每樽大支六元小支三元，本藥房在此大埠多利街門牌三十四號 每瓶價銀

▲患痔症者注意
內外均能收效 每支式元
患痔症者不分內外無須塗藥可用(Surgical)痔藥膏消血腫痛均能立止，若能繼續用之，包可除根，如有此症者請試用之，當知其功效之大矣

▲失眠與不安寧者注意
本藥房之(寧神丸)西名(NERVE-RESTERS)能專治失眠與不安寧等症，因憂悶及煩擾過度亦能醫治，如染有上開病者請即購服，一樽價目每樽二元

如有多種腸胃病、頭痛及背部風濕痛等病，本藥房(第十五號藥方)丸能通治之，即服用立即見效，能助腸胃消化，每樽價銀二元(西名Prescription 15.)

(注意) 本店每早九時開市，下午七時閉市，星期日全日休息
本葯房主人啓

# 機械化 電氣化

## 碑屋化 中山縣

## 遠景越來越美麗

中山縣在一九五八年……一九六二年……機械化、電氣化……一九……

[illegible]

## 雲南採集到一百多種稀有動物

[illegible]

## 「望天田」增產六倍多

台山縣……

## 蔚藍（？）不亞行車時刻

[illegible]

Montreal P. Que.

## 永興隆餅廠

WING HING LUNG CO.

UNI-3272 UNI-3436

1072 ST. URBAIN ST. MONTREAL

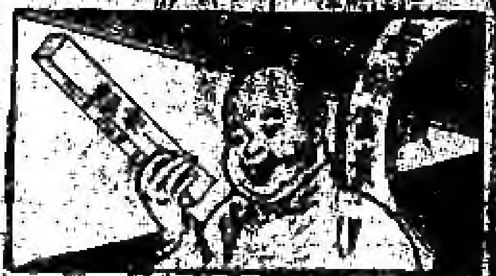

精美 出品 便利 異常

馳名一家 新化泰機皮 雞蛋 脆滑蛋香皮 鮮明金蛋糕

快捷 寄遞 光顧 歡迎

## 三利公司

SAM LEE CO.

108 Elizabeth St. Toronto, Ont. 電話 EM-3 0062

## 黃雲友商店

WONG WUN YOU 119 Dundas St. W.

TORONTO ONT. 電話 EM-4 6086

## 好世界飯店

Hoe Sai Gay

69 ALBERT St.

TORONTO EM.8-9817

本店主人啓

## 永泰昌公司

WING TAI CHONG COMPANY

86 Lagauchetiere St. W. Montreal, Que. Can. Phone UNI-4051

新 祖

## 律…求…藥

1174 ELIZABETH ST.

TORONTO ONT.

## 永生燒臘舖

EM-3-6836

## 萬…公司

1412 CLARK ST.

MONTREAL QUE. CAN.

電話 BELAIR 

# 晨鐘

## 說古談今

## 洪熙官血戰羅浮山（卅七）（二）

我是山人著

余化龍一……　……

（未完）

## 愛祖國愛人民的詩人陸游

陳覺……

（續昨）

大……北方……

## 蘇大闊闊過珠江　雞各闊佬　實正笨丁　賤聊之事　一舉成名

二叔公

## 作家老舍老當益壯

## 蘿蔔是否能解藥？

（寄）

▲麥臣殯儀店

本店承辦中西殯儀……

Thompson Funeral Parlor
332 Carlton Street
Toronto　WA1-3577

加拿大　良棧公司　滿地可
LEONG JUNG CO.
92 Lagauchetiere St. W. Montreal, Que. Phone HA.8586

總代理

占市魚欄
F. T. JAMES CO. LTD.
7 SMALL ST.
TORONTO ONT.
PHONE EM4-0131

常有新鮮魚蝦蟹及各種海鮮……

加拿大　大同飯店
TAI TUNG
74B Elizabeth St.
Upstairs　EM6-7066
TORONTO ONT.

新張廣告

永盛公司
WING SHANG CO.
60 ELIZABETH ST.
Toronto, Ont. Phone EM3-……

艾世光醫務所
331 St. Clair Ave. W.
Toronto Ont. Phone WA 3-0262

奇香
KAY HONG
84 Elizabeth St. Toronto Ont.
Phone EM-6-4041

大小……

星偉棧
SHING WAI JAN
177 Dundas St. W.
Phone EM3-…… Toronto, Ont.

加拿大

永興號
YUEN HING
122 Elizabeth St. Toronto, Ont.
電話 EM-6-6722

唐山……

珍姝區

677 SPADINA AVE. NEAR HARBORD ST.
TORONTO ONT. PHONE WA 1-6761

那華新高沙銀行
THE BANK OF NOVA SCOTIA
ESTABLISHED 1832
TORONTO

J. A. Yee
MANAGER CHINESE DEPARTMENT
QUEEN & CHURCH　PHONE EM4-……
YONGE & ……　PHONE EM4-……

嗣為分而復合，各爭所長，有如龍爭虎鬥，木向榮看到所屬將士大輸敗於王朗之手，深知技藝造詣，今既相持不下，自以先下手為強，乃施展出其獨門絕技「纏樹功」法，以困王朗，此所謂纏樹功者，不昔鍛鍊，乃是繞樹而走，盤旋時其快如風，不可以視，與人交手，則以敵人作樹，繞此以亂敵人耳目，待彼精神一昏，即乘機踏隙，予以致命一擊，木向榮於此若神乎，經告成功，仗此應敵，不用則已，發無不應，今以大敵當前，遂不能不施展出其看家本領，當此時也，王朗乍見其拳式一變，初亦暗驚，幸其於少林學藝之時，以目力一項，亦曾經一番鍛鍊，故目力敏銳，實非常人可及者，當即急注目以應敵，且以螳螂拳中之「四面翻車」拳法應戰，其拳式為左攔右封，精神貫注，再加以猿猴步之踢倒腳踢勢，遂使敵人亦不敢迫近，木向榮急於取勝，乃不顧厲害，於繞至王朗之背項時，突施「豹拳印心」一招，與拳向王朗背上擊，王朗一聽拳風，認得真切，說聲好，隨著

## 小技擊 螳螂聖手王朗正傳

上卷 (八)(三) 大地闊胆 著

一個「同身封手」，先將來拳封閉，接着以「穿心腿」躬身敵胸膛，疾式回時使用，快如閃電，木向榮一剎手既被封，身形頓滯，急無法掙脫，胸膛被踢中，仰後數步，幾跌倒於地上，然木向榮不甘就此敗下，急於支持而起，可是纔一站住，胸一翻口一張，已噴出一灘鮮血，四肢軟覺無力，搖搖欲仆，其左右侍從，見情形不對，急杜前一扶，木向榮纔方坐下，此時木向榮面如鐵青，自知已受重傷矣，急囑左右曰，休放走此人，快替我將他拿下，其侍衛聞命，各執械在手，蜂擁而前，王朗已屬眾喝止，且騰足向庭前之石柱一擲，此石柱大可合抱，長達三丈，重逾二千斤，須合十人之力，纔可將之移動，王朗腿力過人，足踢石柱，石柱之位置變移，屋瓦震動，木向榮覩此，不禁失色，恐虞傾側，爭相狂呼，為之大駭，蓋此石柱乃支持屋上之全部架者，不動則已，動則全屋搖蕩，因故有此危狀也，王朗至此，乃指石柱惡厲叱衆曰，若敢相侵，即以石柱為例，試問爾曹之身，

喬用遲奏言：拿獲廣西匪犯頭名保等四十名，訊據供稱，伊等係張滿股內頭目，曾在廣濟河沲擾搜，有廣西各處股匪，均係隨他糾來，並聽人自投入夥，與廣東糾來者，謂之「廣馬」，在廣西糾合者，謂之「土馬」，其有槍砲器械，並跟隨多人者，為大頭目，隨時自入夥者，僅有膂力膽量之人，派為小頭目，不樂，思照，柳州，潯州，太平等處，均有股匪滋擾，立有「人俐」，「福義」等堂名，各號圖章，以為記認，匪頭有陳亞貴，大頭丁，大鄉鼎，眾齊晚，鄒廷威，楊芳家，黃號，羅亞佑，顏八，陶八諸人，約有二三十股，姓名不能盡知，各股人數，多寡不等，每股各有暗號，或用竹牌布旗傳信，或於衣帶用紅布紅線作記，又據奏探，南寧，太平二郡，廢延綿亘，來賓，賓縣，賓州，宜山，皆有號匪竄擾，其餘武宣，上林，平南，鬱林州，及所屬之興業縣，俱

## 太平天國前後 廣西的反清運動

(十)(七) 謝興堯 著

有另股匪匪，自千餘至數千不等，若柳州依抢劫，此外則潯州府平縣屬金田村一帶，有「尚弟會」匪，號聚萬人，皆係烏合之眾，其大黃江一股，船多匪眾，聚泊江中，擄截商船，與金田村會匪，並不聯絡各等情，臣負探報，係得自傳聞，亦不能遽信為實，而賊匪各處所報，大略相同，臣仍督飭各屬文武，嚴密防堵，不敢稍涉疏懈，

——咸豐東華錄

以上都是與楊洪同時的反清力量，股匪有這麼多，佔地有遍廣屬，雖然不必全與洪楊有聯繫，滿聲氣，但直接間接總是打擊滿清，幫助洪楊，此時廣西的社會情形，恐怕不是一般人所說的土崩，瓦解，魚爛，所能形容的。

（未完）


加拿大 都朗度
誠信貿易公司
SINCERE TRADING CO.
143 Dundas St. W., EM-3-8144

本公司發行
發行煙草呂宋煙
選辦環球調味精
代理花生靚荳油
紙杯紙盒紙角 各種紙料齊備 誠信貿易公司

香江飯店新張廣告
Hong Kwong Chop Suey House
175 Dundas St. W.
TORONTO ONT. EM 8-3361

本店唐餐館，開張在旦打，裝修時代化，華麗兼奇雅，菜色第一家，招呼妥當也，日夜不停假，外賣由電話，男女僑胞呀，請來幫襯吓

黃衛青辦事處
W. C. WONG
ROOM 1406 55 YORK STREET
TORONTO ONT.
電話 EM.8-4586
住宅電話 ST.8-6289
辦理：各種保險‧買賣樓屋‧代報稅‧各項生意‧如意快捷‧按揭妥當

凡患風濕骨痛者請試用添比頓氏之T-R-C's丸，屢收奇效，本公司之丸專治各種風濕及骨痛腰痛，凡患風濕者，即試用免受痛苦，病者如常服之，無任歡迎，各藥材店均有發售
◎價目 大盒五元 中盒一元五毛 小盒七毛九仙
TEMPLETONS LTD.
56 COLBORNE ST.
TORONTO ONTARIO

加拿大 多倫多
中醫關舜年
常駐廣恆泰客應
Kwong Hong Tai Co. 5 Foster PL.
Toronto 2 Ont. 日夜電話EM4-1041
本號聘請中醫關舜年管理醫務部，一切如蒙光顧，無任歡迎。本號選辦各道地藥材，參茸丸散。應診時間：上午十時至下午一時，下午十時至十二時。經理：劉宗藩 司理：關舜年

醫學博士 李均宜
196 Dundas St. W.
TORONTO, ONT. 電話 EM.8-9592
EM-3-2713 住家 RU.1-0079
醫務所設在旦打街西一百九十六號
診症時間：每日下午式時至六時，禮拜六日上午十時至下午壹時，禮拜日兩點半至五點
△如有急症△ △隨時應命△

都朗度
生源昌公司
SANG YUEN CHONG CO.
PAGODA RESTAURANT
433 YONGE ST. PH. EM-4-5609
TORONTO ONT. CAN.
本公司賣行零沽，專理呂宋烟，烟仔烟絲，餐館用具，各客光顧，本埠由電話通知，購貨立時送到
生源昌 鄭邦啓

GREAT WEST LIFE ASSURANCE CO.,
66 KING STREET WEST
TORONTO ONTARIO PHONE EM 8-8345
凡兒童年在一歲以下者，分期投保一千元，滿廿一歲時即得五千元保險，本小利大，為父母者千萬注意
成年人壽險繁多保險 相宜本公司賠償迅速 投保手續簡便從速 詳情請駕臨面談無不歡迎 華人總經理廖樂書


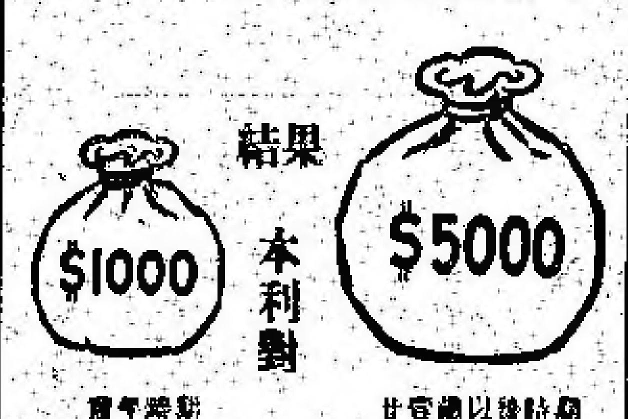



加拿大 多倫多
合心飯店
HOP SAM
86 ELIZABETH ST.
TORONTO ONT. EM3-7994
本店餐廳從新裝修，趣時西化，悅目非常，對於烹調，尤為精良，大宴小酌，取價從廉，諸君惠顧，萬分歡迎
合心飯店主人啓

滿城陳子雄事務所
HENRY G. CHAN
Chan Loan And Investment Reg'd
63 LAGAUCHETIERE ST. W. MONTREAL P. Q.
OFFICE TEL. UN-6 9262 UN-6 3113
接理：旅行手續，樓業買賣，移民入籍，大小事件，如蒙委託，竭誠服務，代理美國總統船位，辦公時間下午式時至八時

加拿大 都朗度
利求公司
LEE CUE COMPANY
119½ ELIZABETH ST. TORONTO ONT. EM.6-7030
新到平沽：靚腐竹每磅八毛，絲中號魚七毛，鮮紅蝦肉二元，三毛五，中大蛟豉一元，三毛五，各種紹酒一元，中秋月餅，十二瓜榮，平沽批發
司理林樂常啓

加拿大 滿地可
黃能謙旅行社
W. Bruce Wong ★★★ Travel Agents
78 LAGAUCHETIERE STREET WEST MONTREAL, QUE.
代理：洋航空公司 加拿大太平 航空公司 橫貫加拿大（飛機客票） 美國總統（輪船） 詩嬰花火車（客票）

僑興公司
QUE HING CO.
178 DUNDAS ST. PHONE EM.4-6680
TORONTO 2, ONT., CANADA

加拿大 多倫多
萬國貿易有限公司
荔園酒家
LICHEE GARDEN
118 ELIZABETH ST. PHONE EM.8-8919 EM.-8 8444
MON KUO TRADING CO. LTD.
120 ELIZABETH STREET
TORONTO 2, ONTARIO CANADA
●地道藥材 油糖雜貨
●江西瓷器 牛莊綠荳
●男女拖鞋 四時瓜菜
●所有國貨 應有盡有
●僑胞光顧 旨在服務
●為答盛意 額外克已
●代理全世界各航空機票
●代理美國總統輪船公司船票
●代理郵政滙兌工人市胆
◎常有鮮靚春捲皮、雲吞皮發售
正總理林善堂 副總理黃道備 司理 林華令 黃昂璣 啓